

SITUACIÓN DEFICIENCIAS DETERMINADAS      PREVIO       DURANTE       POSTERIOR

DEPARTAMENTO:	San Marcos	MUNICIPIO:	El Tumbador
NOMBRE DEL ESTABLECIMIENTO:	Escuela Oficial Rural Mixta	DIRECCIÓN DEL ESTABLECIMIENTO:	Aldea El Guapinol
CÓDIGO DEL ESTABLECIMIENTO:	12-13-0571-43	FECHA:	11/10/2024



Foto 1: mantenimiento a estructura de metal, puertas de baño



Foto 2: Sustitucion de Puertas de metal, Aulas.

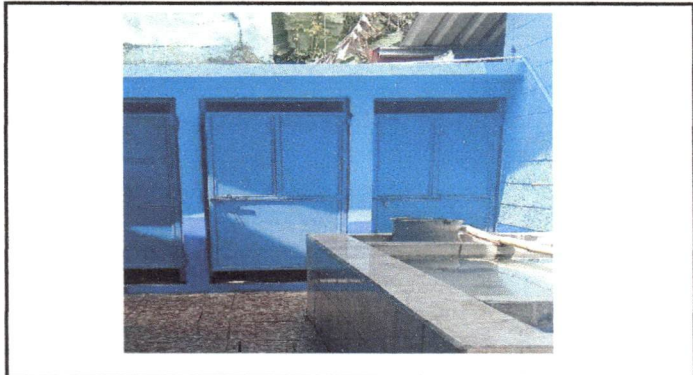

Foto 3: mantenimiento a balcones de metal, aulas del centro educativo



Foto 4: Mantenimiento a estructura de metal, Ventana de Aula

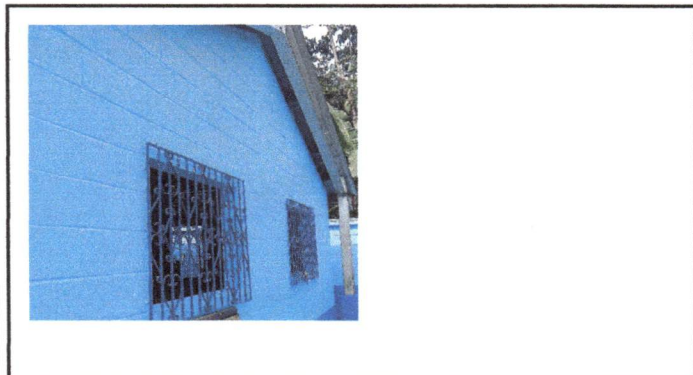

Foto 5: Reparacion de Piso de torta de concreto



Foto 6: Pintura en muros exteriores e interiores del centro educativo

Observación: Si es necesario se pueden agregar hojas adicionales y actualizar el número de hojas.

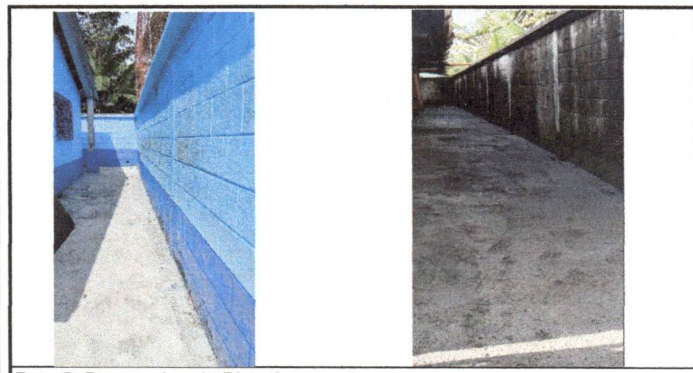
 Firma y sello del Presidente de la OPF		 Firma y Sello Director Centro Educativo Público	
---	---	--	---